2871CM

SISTEMA PER TENDE A PACCHETTO CON CASSONETTO E COMANDO A MOTORE

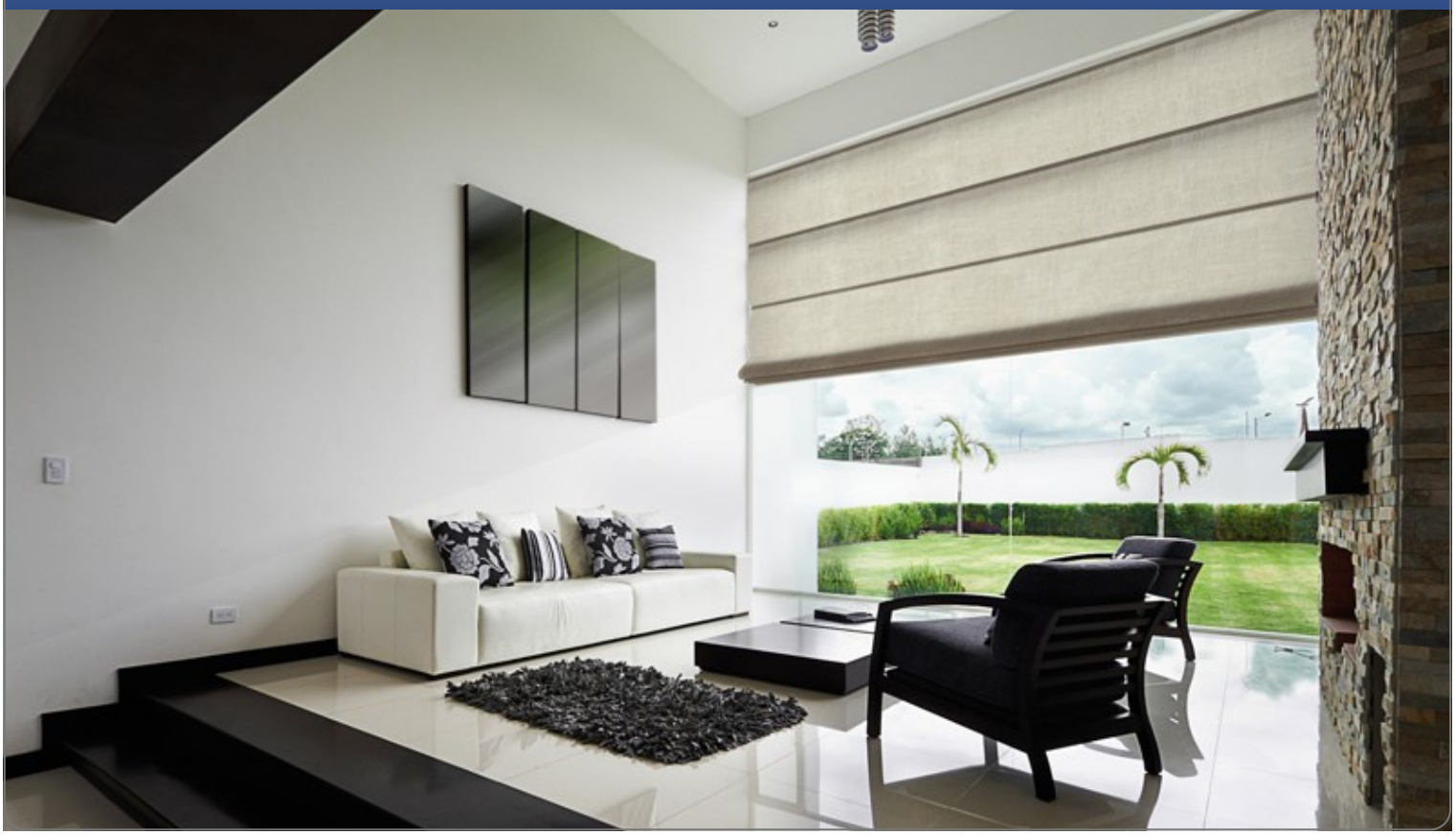

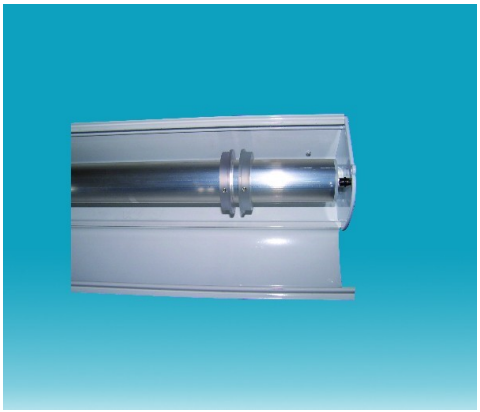

PAKBOX 2871CM

Le tende a pacchetto devono il loro successo a: spiccata eleganza, notevole funzionalità e caratteristica facilità di posa. Sono così denominate per il loro sistema di apertura e chiusura che, una volta chiuse, le raccoglie nella parte alta del soffitto o del serramento in modo da formare un vero e proprio pacchetto.

Le tende a pacchetto si adattano a qualsiasi ambiente, dal più moderno a al più classico, a far la differenza sono i tessuti e le decorazioni, le cui combinazioni possono dar vita a stili e design tra i più svariati.

Alla bellezza di queste tende si aggiunge la loro indiscussa praticità, sono infatti dotate di un sistema di aggancio e sgancio rapido che assicura una manutenzione facile e veloce.

2871CM

TENDE A PACCHETTO CON CASSONETTO E COMANDO A MOTORE

UTILIZZO

- Sistema per tende a pacchetto con cassonetto e comando a motore
- Azionamento con motore
- Sollevamento tenda tramite rocchetti avvolgi corda
- Il sistema è indicato per installazioni a soffitto e a parete
- Il sistema è indicato per tendaggi di grandi dimensioni fino a kg 12

COLORI

STANDARD

101 BIANCO

MISURE PROFILI

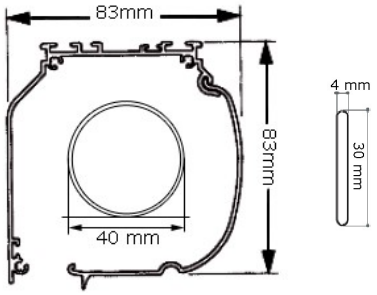

CARATTERISTICHE TECNICHE

- Cassonetto ispezionabile in lega d'alluminio estrusa 6060 T5 UNI 9006/1 con Velcro® adesivo (bloccato su tutta la lunghezza)
- Pesotenda e tubo avvolgitore in lega d'alluminio estrusa 6060 T5 UNI 9006/1
- Dimensioni mm: Profilo 83x83 / Piattina 30x4/ Tubo 40ø
- Colori disponibili: verniciatura a polvere a base di resine poliesteri omologata a marchio QUALICOAT BIANCO RAL 9010
- Accessori in termoplastica ad alta resistenza
- Testate e rocchetti avvolgi nastro in metallo
- Finecorsa meccanico semplice e preciso a regolazione manuale
- Motori disponibili:
  - Motore con finecorsa meccanico, alimentazione 230/50 Vac/Hz
  - Motore radiocomandato con finecorsa meccanico, alimentazione 230/50 Vac/Hz
- Comando a pulsante, radiocomando singolo o di gruppo
- Sgancio fondo tenda di sicurezza art.3240 per le corde di sollevamento (il dispositivo si sgancia con una forza di trazione superiore a 3,5 kg)

MOTORI

Art.M-6
motore

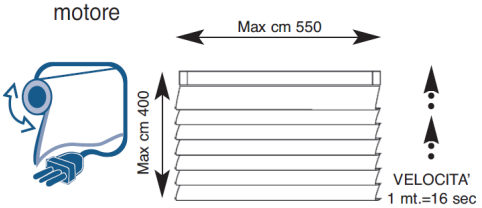

Art.M-R6
motore con
radiocomando

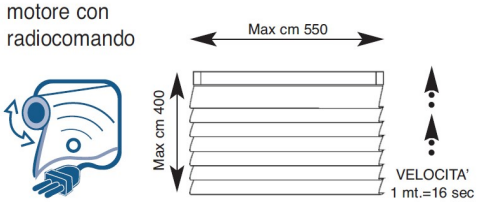

Per gestirli in modo semplice e sicuro in casa e a distanza:

PORTATA MASSIMA

Art.2871CM

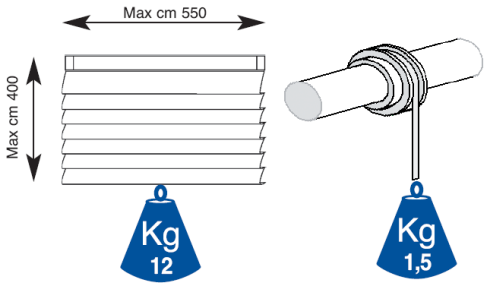

INSTALLAZIONI

A soffitto

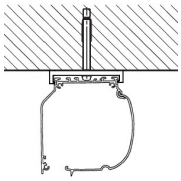
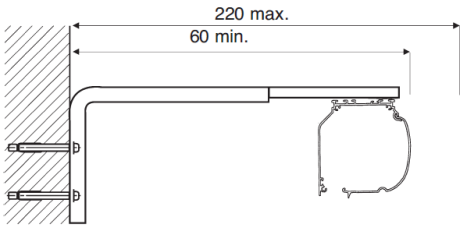
A parete